

## 850/851/852 LAMPY ze światłem ciągłym

- Dostępne w obudowach szarych i czarnych
- Zastosowanie wewnątrz i na zewnątrz

### Specyfikacja techniczna:

Wymiary (śr. x wys.): 56,5 x 88 mm  
Obudowa: ABS (85X XXX 38)  
PC/ABS-Blend (85X XXX 08)  
Klosz: przezroczysty poliwęglan  
Mocowanie: 850: poziomo  
851: pionowo ze wspornikiem  
852: na rurze (gwint M 25)  
Oprawa: B 15 max 7W (E 14 na zam.)  
Połączenie: zaciski wkręcane w kostce  
ochrona przed dotykiem według VDE  
Średnica kabla: 850: max. 8.5 mm  
851: max. 7 - 10 mm  
852: max. 10 mm  
Żarówka nie jest uwzględniona w zestawie

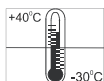
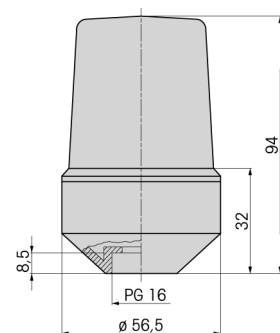
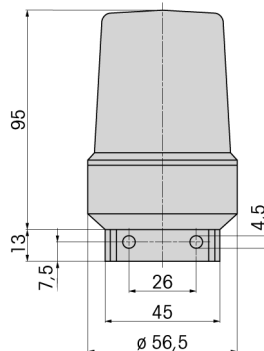
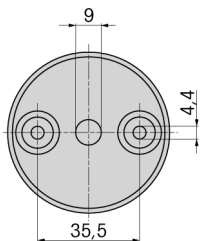
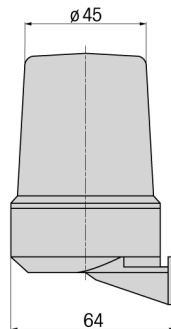
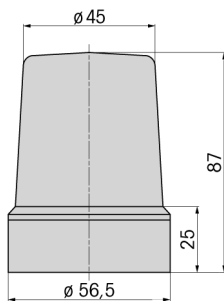

# TECHNIKA SYGNAŁOWA, SYGNALIZACYJNA OPTYCZNA I DŹWIĘKOWA



Dane do zamówienia:

	obudowa czarna	obudowa szara
<b>montaż na podstawie</b>	<b>12-240 V</b>	
czerwone	850 100 08	850 100 38
zielone	850 100 08	850 100 38
żółte	850 100 08	850 100 38
bezbarwne	850 100 08	850 100 38
niebieskie	850 100 08	850 100 38
<b>montaż na uchwycie</b>	<b>12-240 V</b>	
czerwone	851 100 08	851 100 38
zielone	851 100 08	851 100 38
żółte	851 100 08	851 100 38
bezbarwne	851 100 08	851 100 38
niebieskie	851 100 08	851 100 38
<b>montaż na rurze</b>	<b>12-240 V</b>	
czerwone	852 100 08	852 100 38
zielone	852 100 08	852 100 38
żółte	852 100 08	852 100 38
bezbarwne	852 100 08	852 100 38
niebieskie	852 100 08	852 100 38

Akcesoria:

<b>żarówka BA 15d długość maks. 52 mm</b>	
12 V, 7 W	955 015 34
24 V, 7 W	955 015 35
48 V, 7 W	955 015 36
115 V, 7 W	955 015 37
230 V, 7 W	955 015 38
Podstawa rury (gwint M25):	960 693 03
Adapter M25/M20	960 693 04
Podkładka uszczelniająca:	975 850 01